



Oswaldo Sedler

CENTURY 21.

East Coast

ID: 1500

osedler@c21eastcoast.com.uy

+5491149472912



Casa en Venta

william shakespeare y jorge manrique 0000 Punta del Este, Maldonado



Venta: US\$ 460.000

Tipo de propiedad: Casa

Tipo de operación: Venta

- Terreno: 1.947,0 m²
- Construcción: 206,0 m²
- Dormitorios: 3
- Baños: 3
- Cocheras: 1
- Tipo Terreno: regular
- ambientes: 4

- | | | | |
|-----------|------------------|-----------|------------|
| • Cocina | • Agua | • Cable | • Internet |
| • Comedor | • Comedor diario | • Galería | • Hall |
| • Jardín | • Lavadero | • Living | • Patio |
| • Suite | • Toilete | | |

Estado de la propiedad

Años de Antigüedad: 1991

Libre de Gravamen: Si

Descripción

Amplia casa en zona colegio. Posee 1900 mts de terreno ,riego, pozo de agua, cancha de futbol,200 mts construidos,4 dorm,3 baños ideal para familia recién llegada a Punta del Este.

Ubicación

william shakespeare y jorge manrique 0000 , Punta del Este, Maldonado

Referencias



Catálogo de fotos



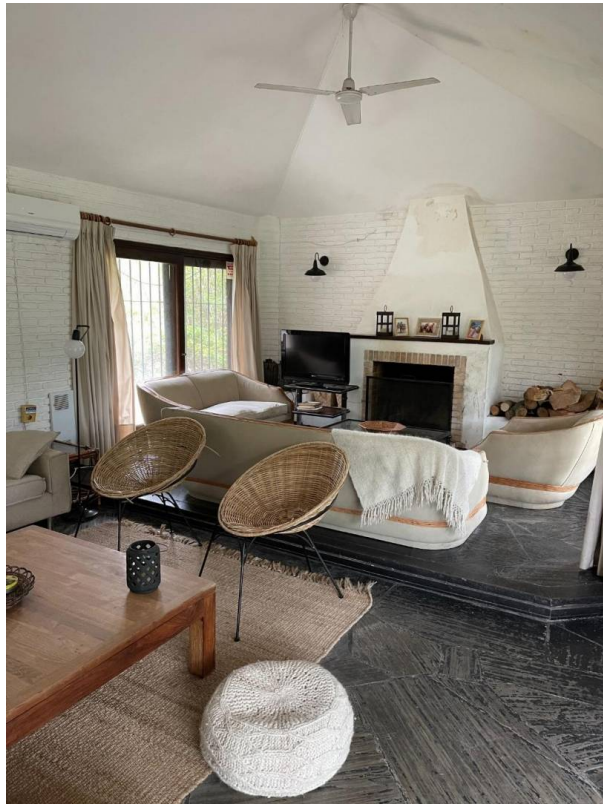

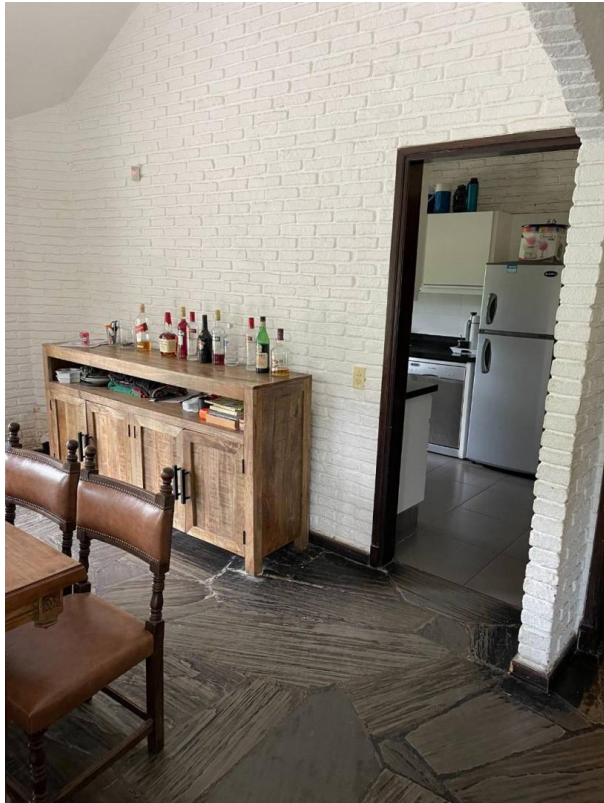

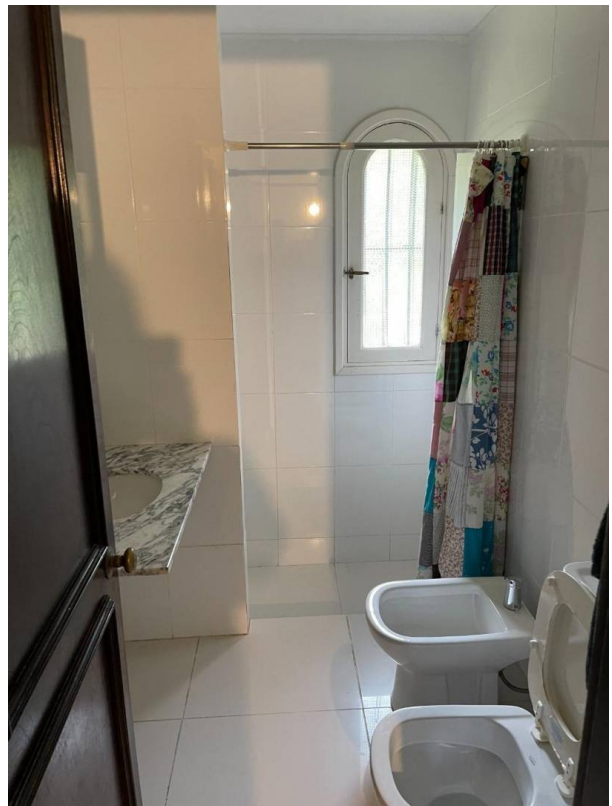
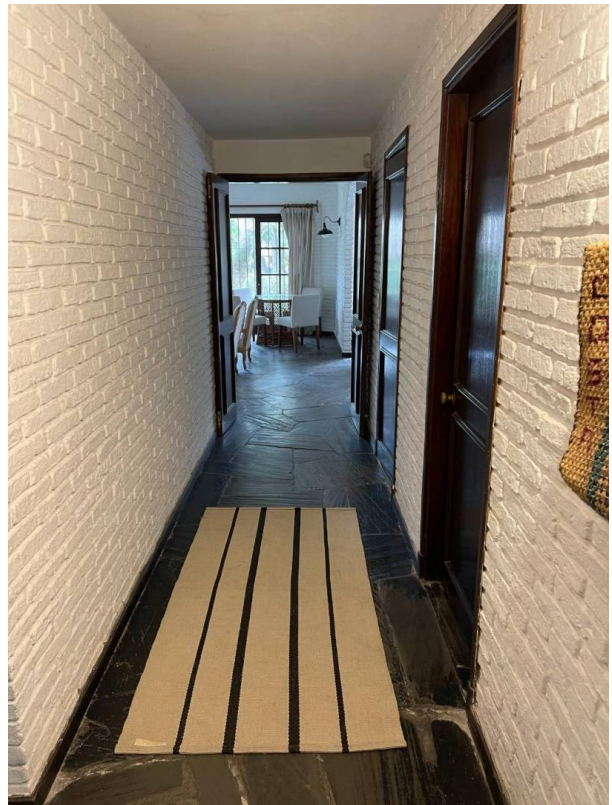
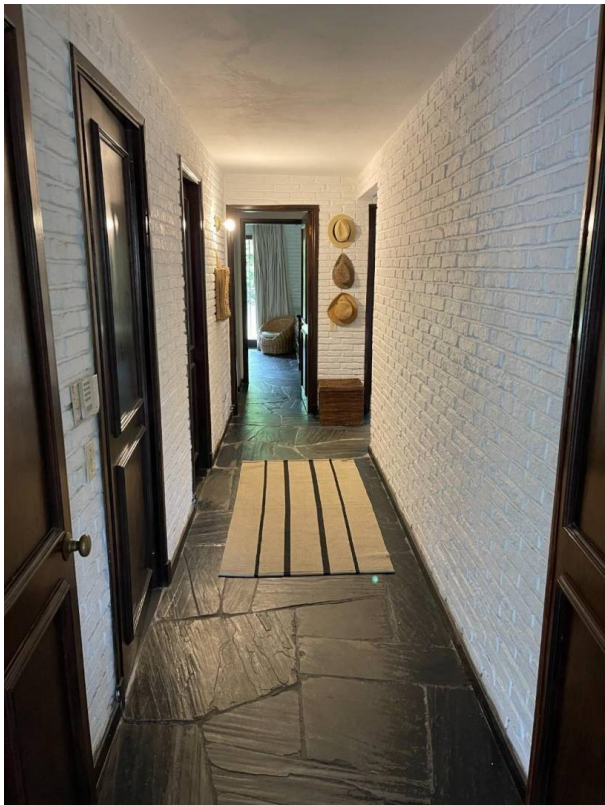

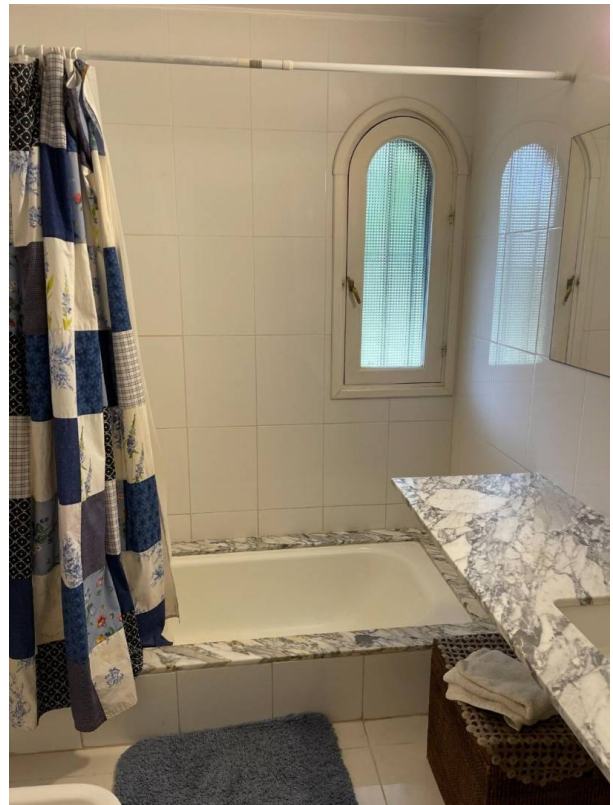

Av. Roosevelt y Av. Orlando Pedragosa Sierra, Punta del Este, Maldonado
T 099170152 | contacto@c21eastcoast.com.uy

Propiedad sujeta a disponibilidad.

Precio sujeto a cambios sin previo aviso.

El envío de esta ficha no compromete a las partes a la suscripción de ningún documento legal. La información y medidas son aproximadas y deberán ratificarse con la documentación pertinente.

