



Ines Rodriguez

CENTURY 21.

369

ID: 3628
irodriguez@c21369.com.uy
+59899102404



Chacra en Venta

ruta 34 km 45800 Pando, Canelones



Venta: US\$ 274.990

Tipo de propiedad: Chacra

Tipo de operación: Venta

- **Terreno:** 52.500,0 m²
- **Construcción:** 66,0 m²
- **Dormitorios:** 2
- **Baños:** 1

- **Niveles construidos:** 1
- **Tipo Terreno:** regular
- **Calidad de la Construcción:** Alta
- **ambientes:** 6

- **Tipo Garage:** 1

Estado de la propiedad

Años de Antigüedad: 1984

Libre de Gravamen: Si

Descripción

Descubre esta oportunidad de adquirir una chacra única, ubicada en Rincón de Pando, entre la ruta 8 Empalme Olmos y la ruta Interbalnearia. Con un extenso terreno de 5 hectáreas y 1/4, esta propiedad ofrece un refugio tranquilo y sereno en medio de la naturaleza.

Cuenta con una casa con :

2 dormitorios que ofrecen comodidad y privacidad en un entorno rural.

Living Comedor con Estufa a Leña:

Cocina definida

Baño

La propiedad cuenta con un garage integrado que proporciona conveniencia y seguridad para tus vehículos.

Disfruta de un tajamar, que añade un toque pintoresco y natural al paisaje, creando un entorno aún más encantador.

Excelente construcción en planchada.

Situada estratégicamente entre la ruta 8 Empalme Olmos y la ruta Interbalnearia, la propiedad ofrece fácil acceso a las principales vías de transporte. Rodeada de naturaleza, brinda la tranquilidad del campo con la posibilidad de disfrutar de la paz y la belleza del entorno natural.

No dude en consultar y coordinar una visita!

Los datos fueron aportados por el propietario.

Honorarios inmobiliarios:3% más IVA.

Cada oficina es de propiedad y operación independiente.

Ubicación

ruta 34 km 45800 , Pando, Canelones

Referencias

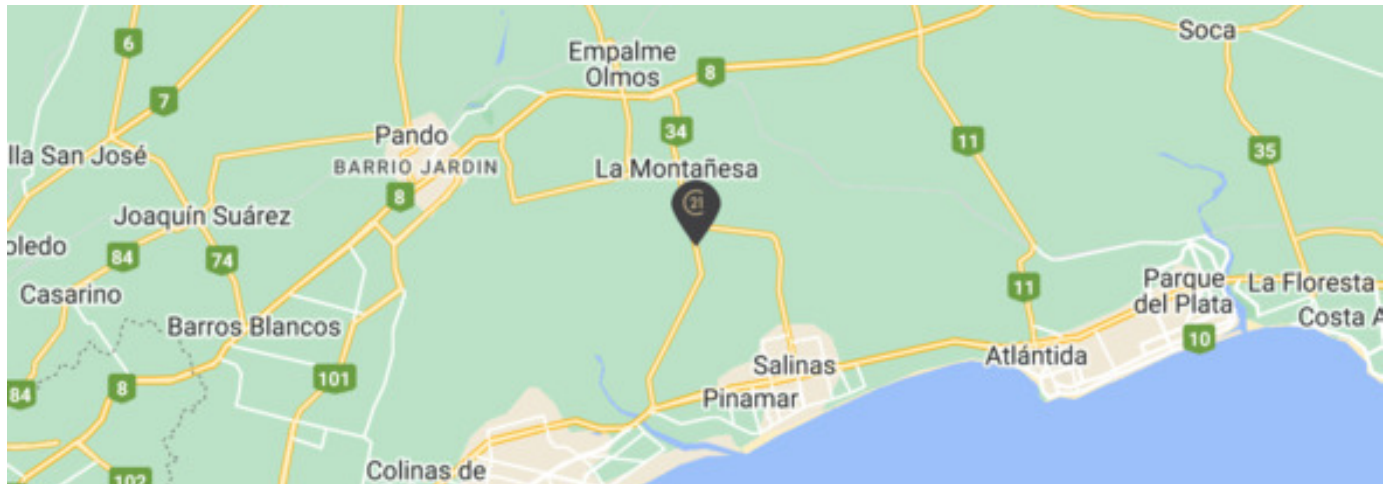

Catálogo de fotos



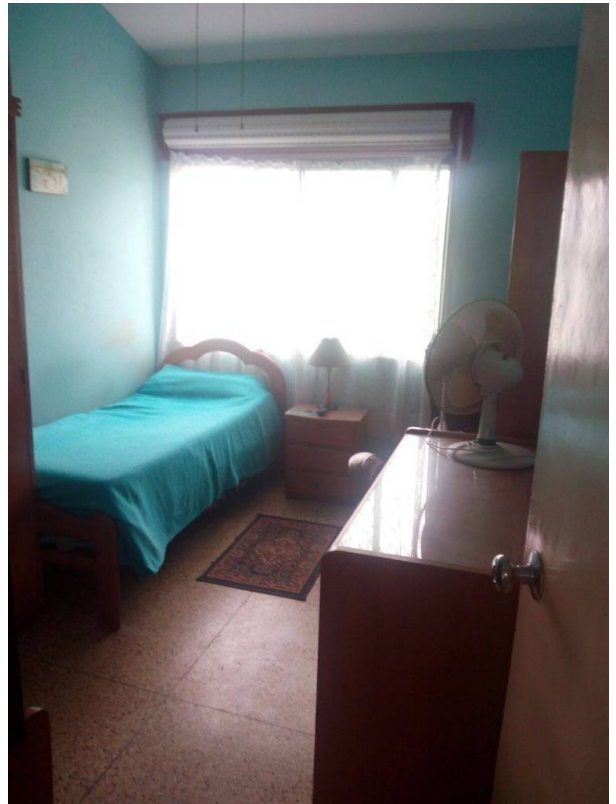
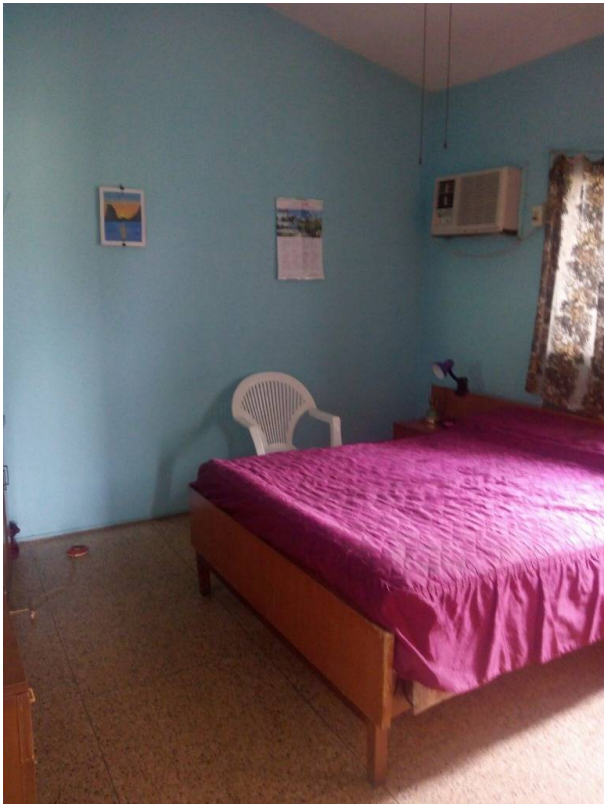

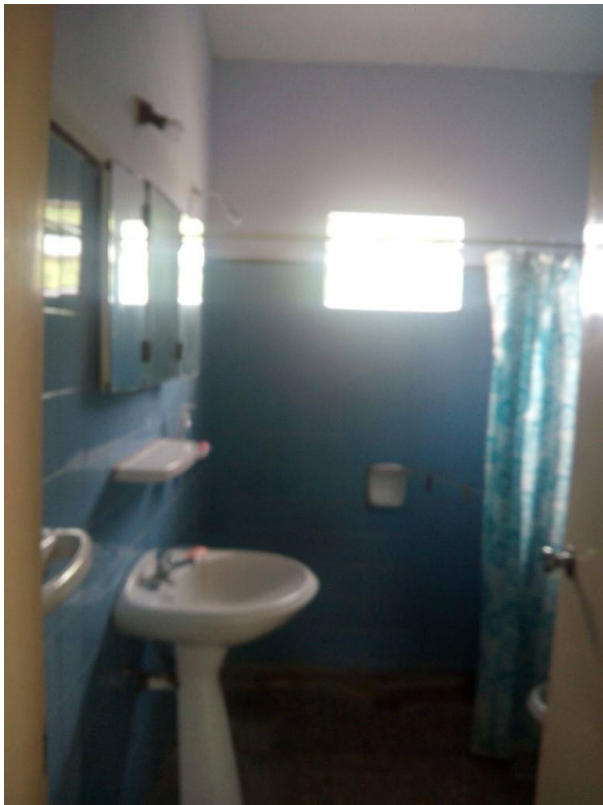

Bvar. Artigas 554, Punta Carretas, Montevideo
T +59893542121 | contacto@c21369.com.uy

Propiedad sujeta a disponibilidad.

Precio sujeto a cambios sin previo aviso.

El envío de esta ficha no compromete a las partes a la suscripción de ningún documento legal. La información y medidas son aproximadas y deberán ratificarse con la documentación pertinente.