



Terreno en Venta

Punta Rubia y Santa Isabel de la Pedrera, Rocha



Venta: US\$ 63.000

Tipo de propiedad: Terreno

Tipo de operación: Venta

-
- **Terreno:** 315,0 m²
 - **Tipo Terreno:** regular

Estado de la propiedad

Años de Antigüedad:

Libre de Gravamen: Si

Descripción

Venta de terrenos en Punta Rubia a metros de la playa

Punta Rubia está ubicada en el km 230 de la Ruta 10, balneario poco poblado, agreste, con escasa vegetación.

Limita al suroeste con el balneario La Pedrera y al noreste con Santa Isabel de la Pedrera.

Es un lugar único que invita al disfrute de la naturaleza y al descanso total.

Ubicados a una cuadra y media de la playa, La zona cuenta con un encanto natural debido a la presencia de formaciones rocosas que se encuentran entre las más antiguas del mundo, éstas sumadas a un bosque indígena brindando un aspecto particular y encanto agreste.

Se trata de un lote de terrenos en Punta Rubia, los padrones son los siguientes: padrón nro 619 de 315mts2 ubicado en calle Chafarote, padrón nro 2316 de 316mts2 ubicado sobre calle Uruguay y el último padrón nro 2317 de 315mts2 ubicado en calle Coronilla.

En su totalidad logra casi 1000 mts2.

Usos permitidos: Se autoriza el uso residencial de unidades aisladas o conjuntos turísticos, hoteles, apart hoteles u hostales y de restaurantes y servicios afines, compatibles con el uso residencial.

Documentación al día pronto para transferir.

Contamos con diferentes opciones y disponibilidad en la zona!

Comisión Inmobiliaria 3% + IVA.

No te pierdas esta oportunidad, consulta y agenda tu visita!

Ubicación

, Punta Rubia y Santa Isabel de la Pedrera, Rocha

Referencias

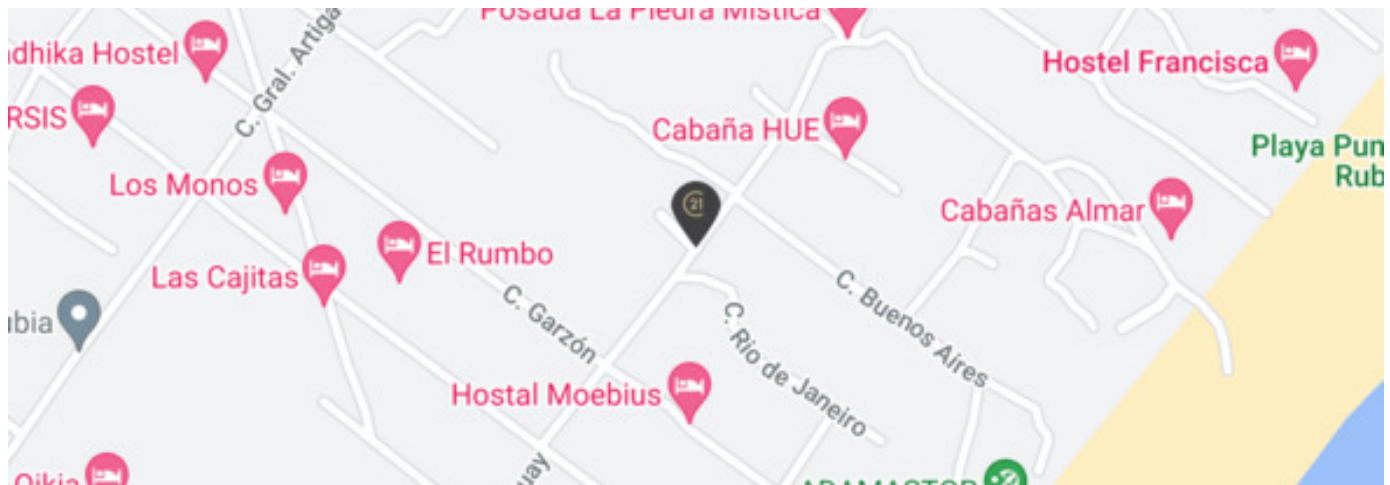

Catálogo de fotos

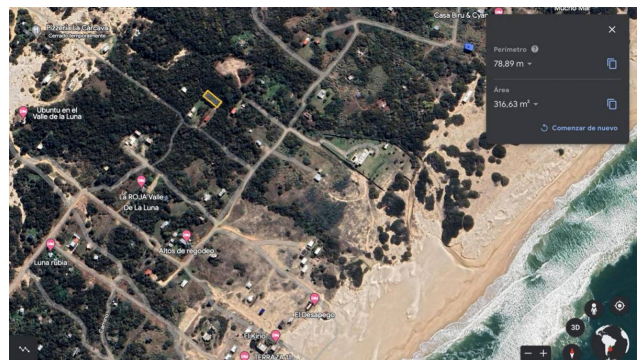
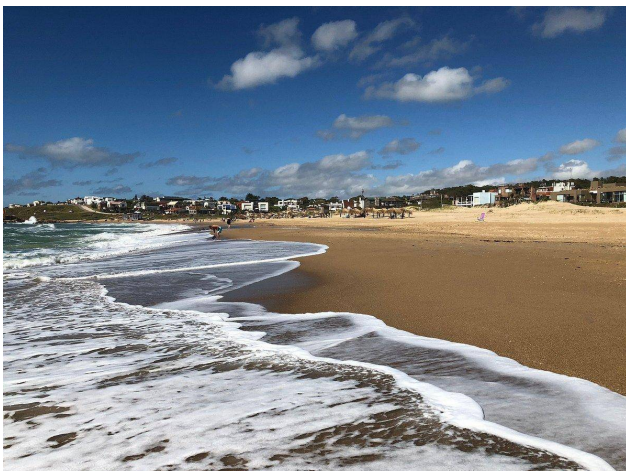

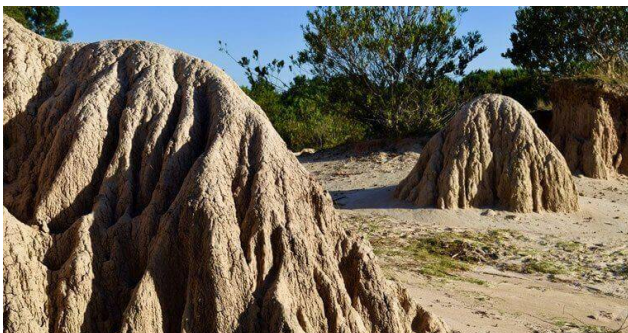
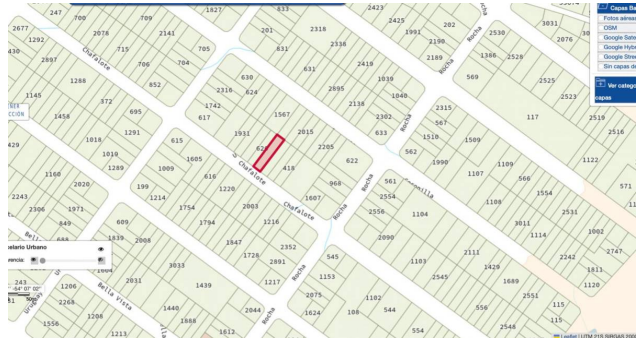
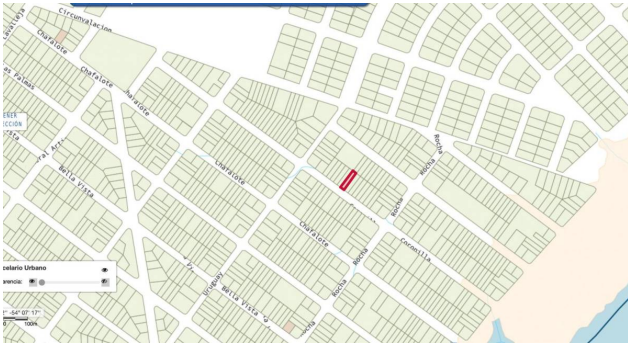
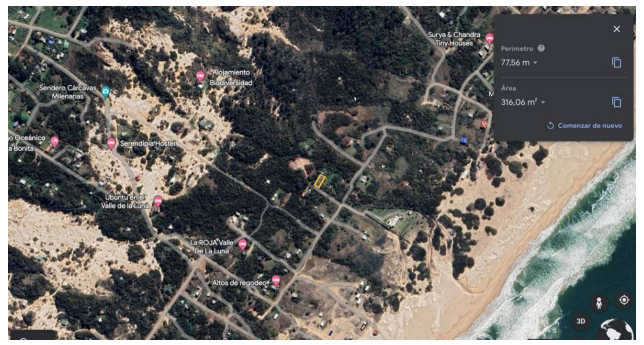
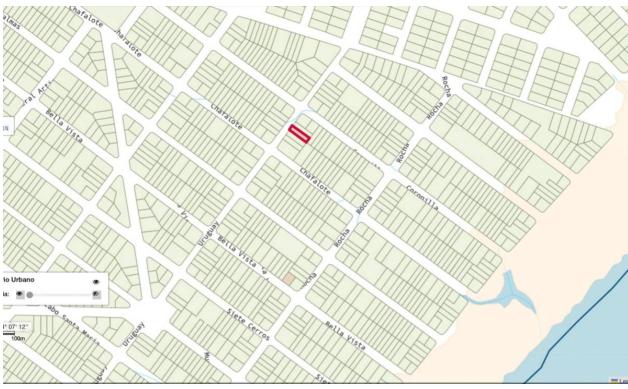

FORUM - Av. Prof. Dr. Euclides Peluffo 1649 GSS104, Buceo, Montevideo
T 099170152 | contacto@c21alpha.com.uy | <https://c21alpha.com.uy>

Propiedad sujeta a disponibilidad.

Precio sujeto a cambios sin previo aviso.

El envío de esta ficha no compromete a las partes a la suscripción de ningún documento legal. La información y medidas son aproximadas y deberán ratificarse con la documentación pertinente.