



Milton Olivera

CENTURY 21.

Alpha

ID: 6080

molivera@c21alpha.com.uy

+59899780384

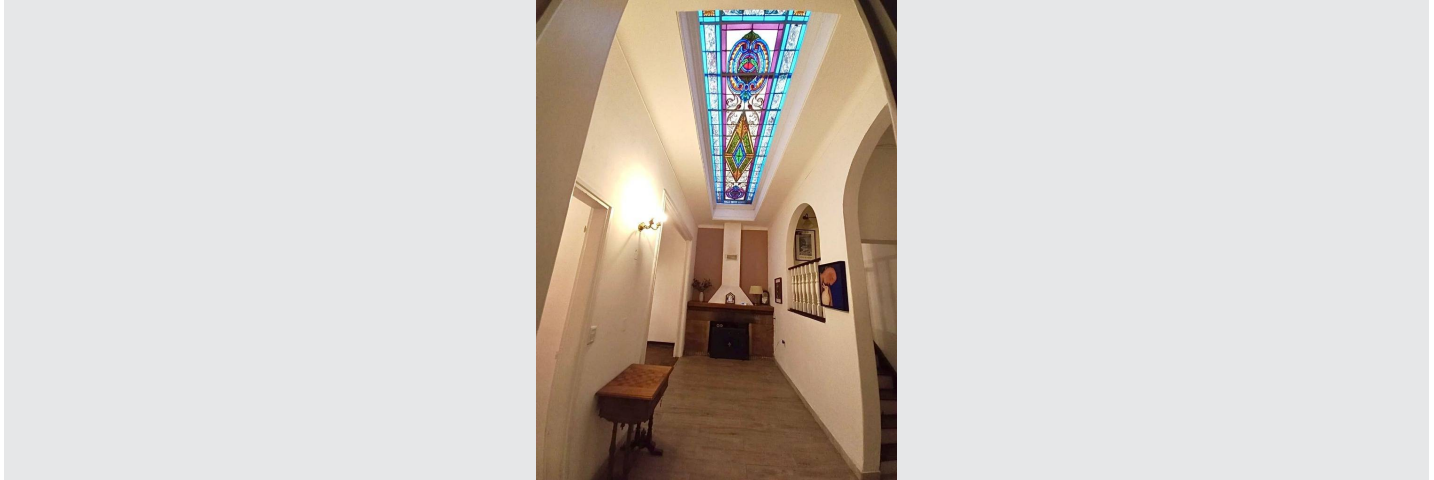

Casa en Alquiler

Joaquín Nuñez Punta Carretas, Montevideo



Alquiler: US\$ 5.000

Mantenimiento incluido en el precio: no

Tipo de propiedad: Casa

Tipo de operación: Alquiler

- Terreno: 230,0 m²
- Construcción: 230,0 m²
- Medida del frente: 10,0 m
- Medida del fondo: 30,0 m
- Dormitorios: 6
- Baños: 4
- Toilette: 2
- Cocheras: 1
- Niveles construidos: 2
- M² Jardín: 3
- Tipo Terreno: regular
- Edo. Conservación: Excelente
- Piso En Que Se Encuentra: 1
- Numero De Casas: 1
- Calidad de la Construcción: Lujo
- ambientes: 12

- | | | | |
|------------------|-------------------------|---------------------------------|------------------------|
| • Cocina | • Tipo de piso: Parquet | • Acepta Mascotas | • Agua |
| • Cloaca | • Electricidad | • Gas natural | • Internet |
| • Pavimento | • Teléfono | • Altillo | • Balcón |
| • Comedor | • Comedor diario | • Dependencia | • Escritorio |
| • Galería | • Hall | • Lavadero | • Living |
| • Living comedor | • Patio | • Sotano | • Suite |
| • Toilette | • Vestidor | • Aire Acondicionado individual | • Aptos mascotas |
| • Cochera | • Luminoso | • Parrilla | • Calefacción |
| | | | • Cantidad de Autos: 1 |

• Estilo de construcción:
ANTIGUA

• Año de remodelación: 5
• Privados: 4

• Estacionamientos
comunes: 1

• Status de construcción:
ANTIGUA

• Clase: A
• Puertas de emergencia:
10

• Estacionamientos
privados: 1

• Area de Construcción
Rentable: 6

• Altura losa a losa: 1
• Tipo de iluminación:
LED

• Estacionamientos para
trailers: 1

• Metros por piso: 1
• Año de construcción:
1910
• M2 Patio: 5
• Espesor piso: 10
• Tipo de energía:
Bifasica

Estado de la propiedad

Provincia/Región: Excelente

Años de Antigüedad: 1910

Libre de Gravamen: Si

Descripción

Características generales:

Hermosa Propiedad en dos Plantas en la mejor zona de Punta Carretas.

6 dormitorios,
4 baños,
living comedor 30m2,
patio,
sótano,
garage.

Calefacción:

central a gas y
calefactor alto rendimiento

Dimensiones: 230 mt2 más un espacio de 50m2 en la segunda planta,
130mt2 de azotea transitable

Honorarios inmobiliarios 1 mes + IVA

Ubicación

Joaquín Nuñez , Punta Carretas, Montevideo

Referencias

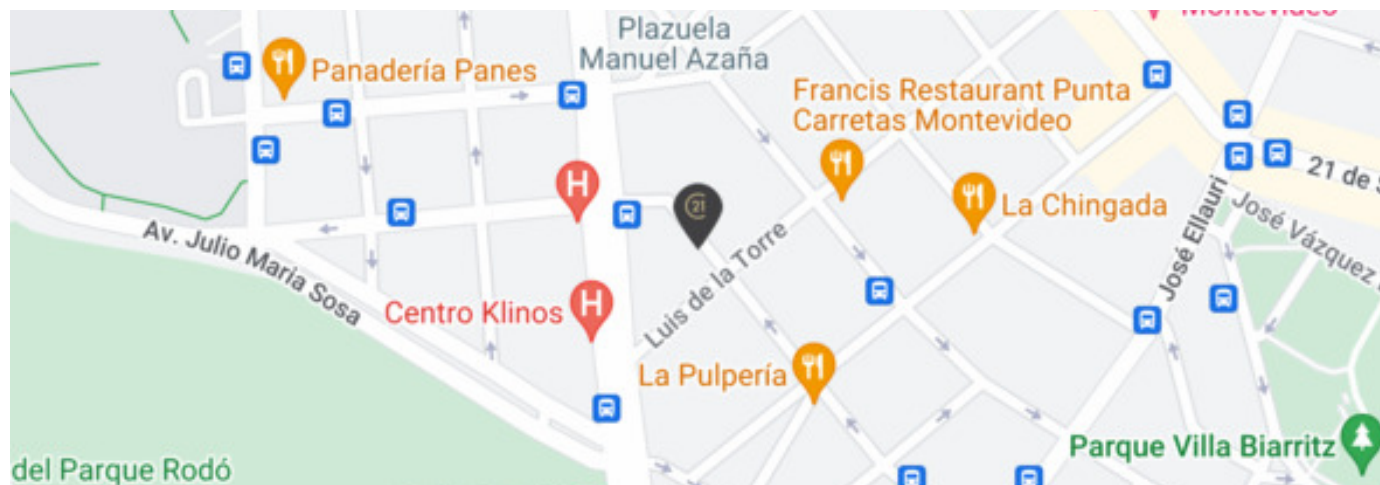

Catálogo de fotos





FORUM - Av. Prof. Dr. Euclides Peluffo 1649 GSS104, Buceo, Montevideo
T 099170152 | contacto@c21alpha.com.uy | https://c21alpha.com.uy

Propiedad sujeta a disponibilidad.

Precio sujeto a cambios sin previo aviso.

El envío de esta ficha no compromete a las partes a la suscripción de ningún documento legal. La información y medidas son aproximadas y deberán ratificarse con la documentación pertinente.