



**Casa en Venta**

Pablo de Maria 1029 Parque Rodó, Montevideo



**Venta: US\$ 420.000**

**Tipo de propiedad: Casa**

**Tipo de operación: Venta**

- Terreno: 420,0 m<sup>2</sup>
- Construcción: 378,0 m<sup>2</sup>
- Dormitorios: 4
- Baños: 3
- Cocheras: 1
- Niveles construidos: 2
- Calidad de la Construcción: Media Alta
- ambientes: 5

- |                  |                  |                |               |
|------------------|------------------|----------------|---------------|
| • Agua           | • Cable          | • Electricidad | • Gas natural |
| • Pavimento      | • Teléfono       | • Balcón       | • Cocina      |
| • Comedor        | • Comedor diario | • Jardín       | • Living      |
| • Living comedor | • Patio          |                |               |

**Estado de la propiedad**

Años de Antigüedad: 1909

Libre de Gravamen: Si

## Descripción

Excepcional casa totalmente remodelada de estilo en el Parque Rodó. Living con entrepiso de madera y estufa leña, 4 dormitorios, escritorio, 3 baños, jardín de invierno, comedor con estufa leña unida a la cocina, lavadero, despensa, habitación de servicio, garage, gran jardín/patio con parrillero. Además se vende con un apartamento de 2 dormitorios, comedor, cocina y baño con entrada independiente. Ideal para empresas, en un entorno (Soho) de pujante desarrollo comercial y empresarial.

Honorarios inmobiliaria 3% + IVA

## Ubicación

Pablo de Maria 1029 , Parque Rodó, Montevideo

## Referencias

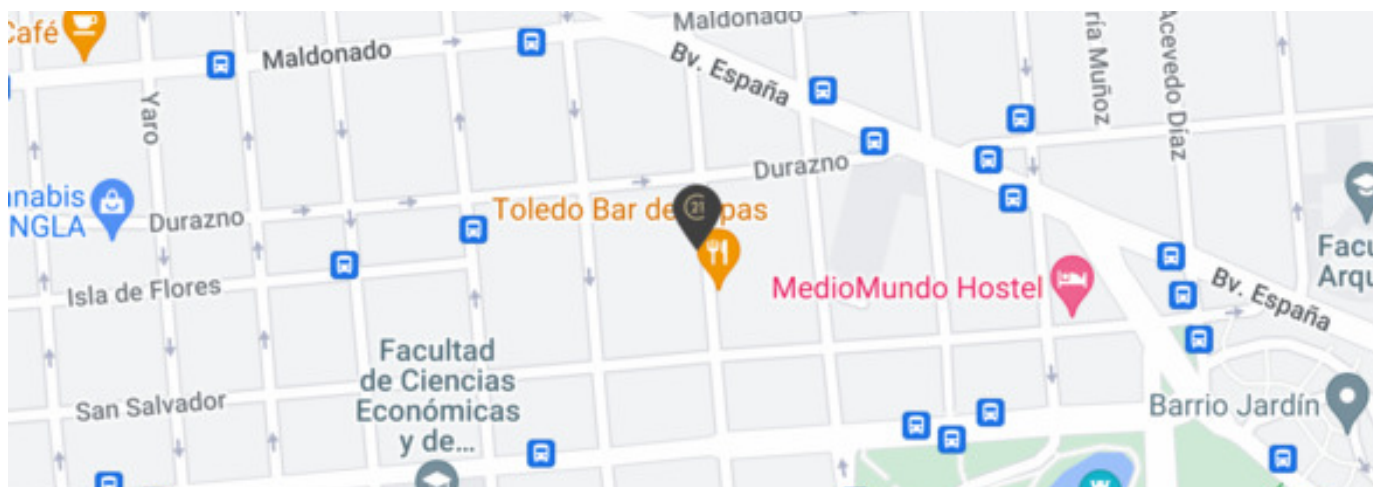

## Catálogo de fotos

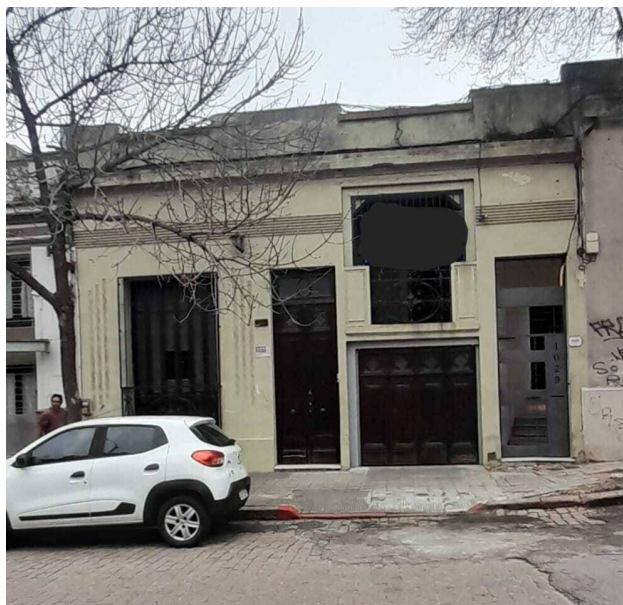



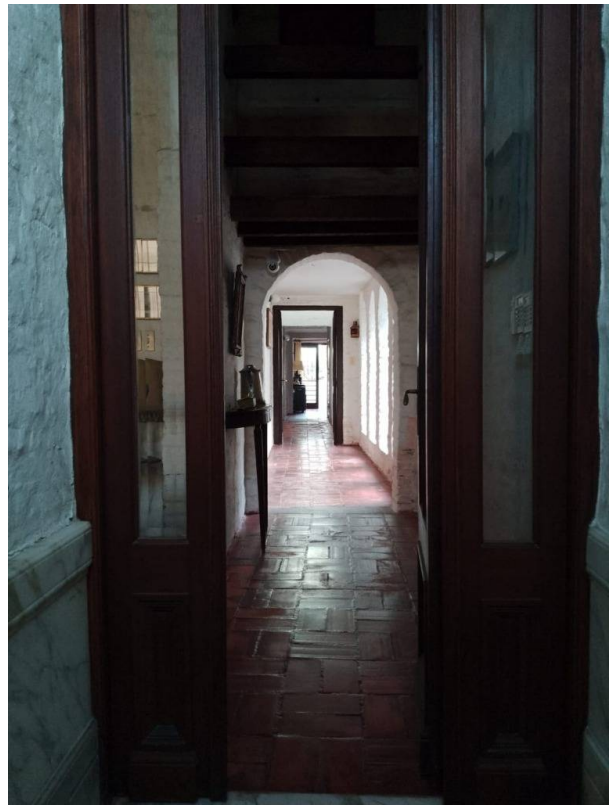



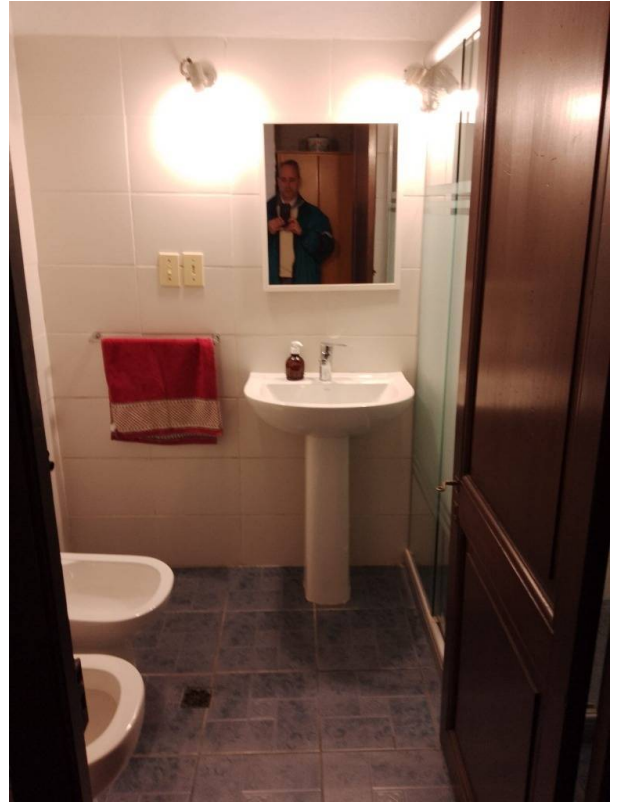



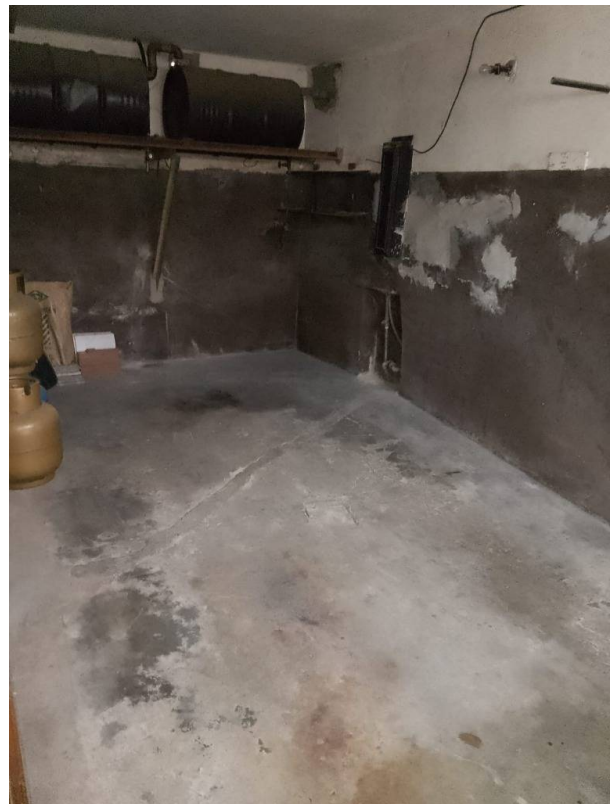
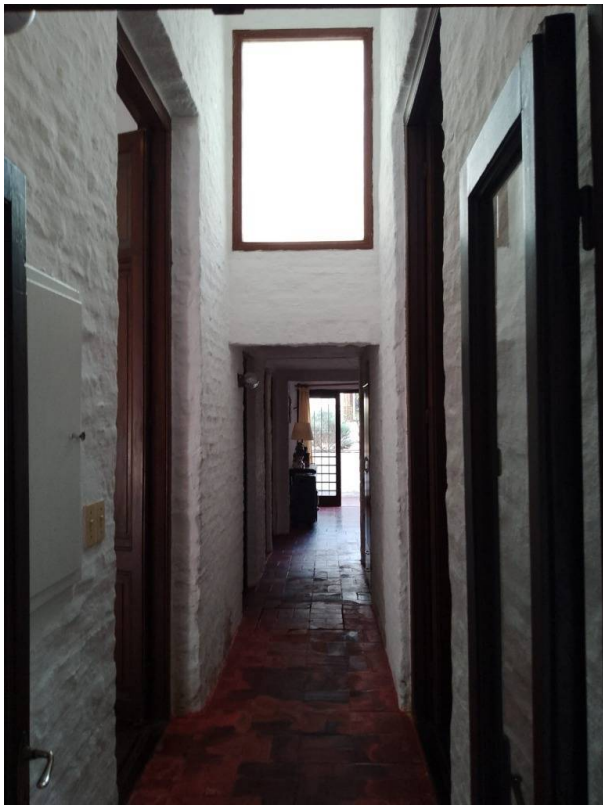

**FORUM - Av. Prof. Dr. Euclides Peluffo 1649 GSS104, Buceo, Montevideo**  
T 099170152 | [contacto@c21alpha.com.uy](mailto:contacto@c21alpha.com.uy) | <https://c21alpha.com.uy>

Propiedad sujeta a disponibilidad.

Precio sujeta a cambios sin previo aviso.

El envío de esta ficha no compromete a las partes a la suscripción de ningún documento legal. La información y medidas son aproximadas y deberán ratificarse con la documentación pertinente.



