



Emilia Inzaurraga

CENTURY 21.

East Coast

ID: 7941

einzaurraga@c21eastcoast.com.uy

+59891464541



Casa en Venta

Los Espinillos esquina los Platanos . Punta del Este, Maldonado



Venta: US\$ 1.100.000

Tipo de propiedad: Casa

Tipo de operación: Venta

- **Terreno:** 3.200,0 m²
- **Construcción:** 700,0 m²
- **Dormitorios:** 5
- **Baños:** 3
- **Toilette:** 1
- **Cocheras:** 2
- **Edo. Conservación:** Muy Bueno

- Cocina
- Cable
- Balcón
- Galería
- Living
- Toilette

- Amoblado
- Cochera
- Piscina

• Puertas y Closets:
Madera

- Pileta
- Electricidad
- Comedor
- Hall
- Living comedor
- Vestidor

- Calefacción
- Espacio guarda coches
- Tipo de cobertura (Garage): 1
- M2 Patio: 2700

- Acepta Mascotas
- Internet
- Comedor diario
- Jardín
- Patio
- Aire Acondicionado individual
- Calefacción central
- Luminoso
- Tipo de Padrón del inmueble: 1

- Agua
- Teléfono
- Dependencia
- Lavadero
- Suite
- Aire Acondicionado Central
- Calefacción por aire
- Parrilla
- Área de Construcción Rentable: 700

Estado de la propiedad

Provincia/Región: Muy Bueno

Años de Antigüedad: 0

Descripción

Esta lujosa casa en Beverly Hills, Punta del Este, ofrece una impresionante parcela de 3400 metros cuadrados con 700 metros cuadrados construidos. Con 4 dormitorios, 3 baños y 1 toilette, brinda amplio espacio para la vida familiar. Además, cuenta con una dependencia de servicio, cocina comedor, piscina privada y un garaje para 2 autos. Esta exclusiva propiedad está disponible por un precio de 1.100.000 USD

Ubicación

Los Espinillos esquina los Platanos . , Punta del Este, Maldonado

Referencias

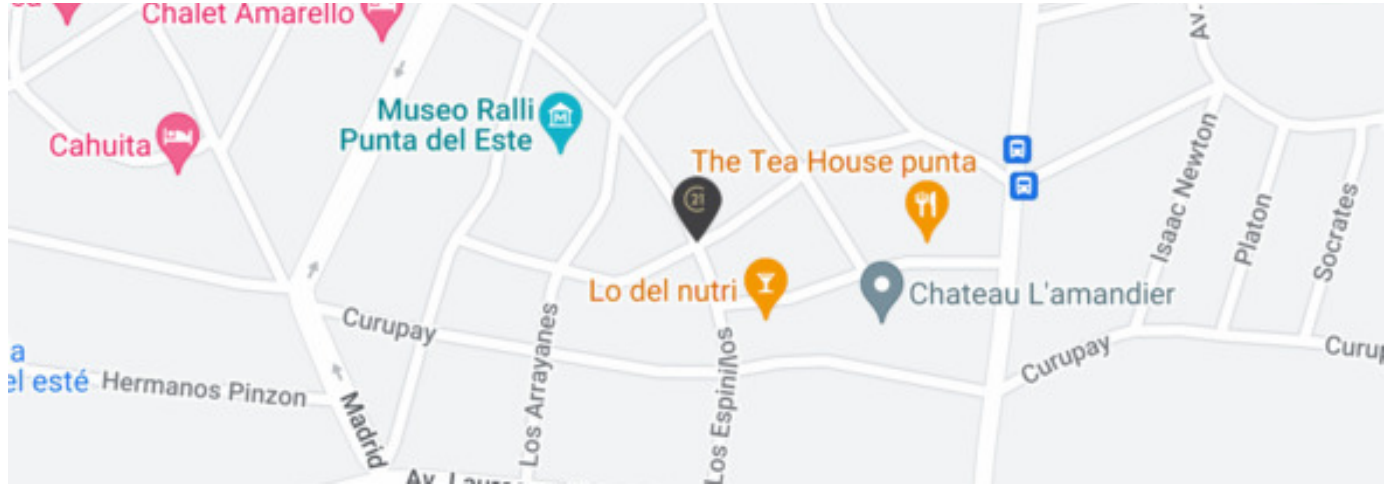

Catálogo de fotos



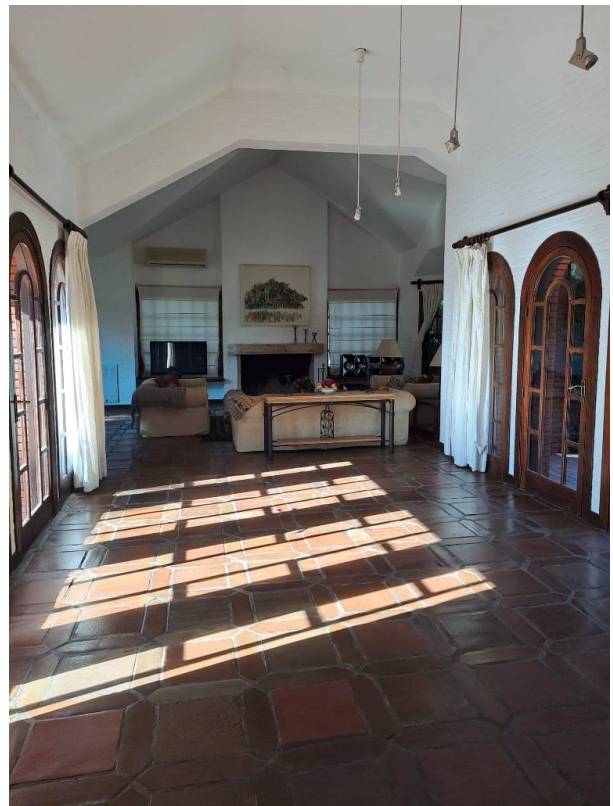

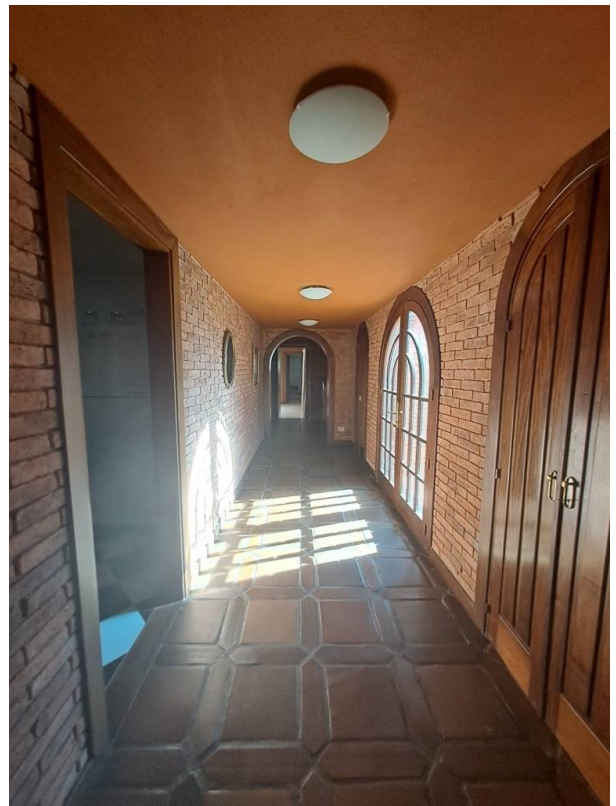



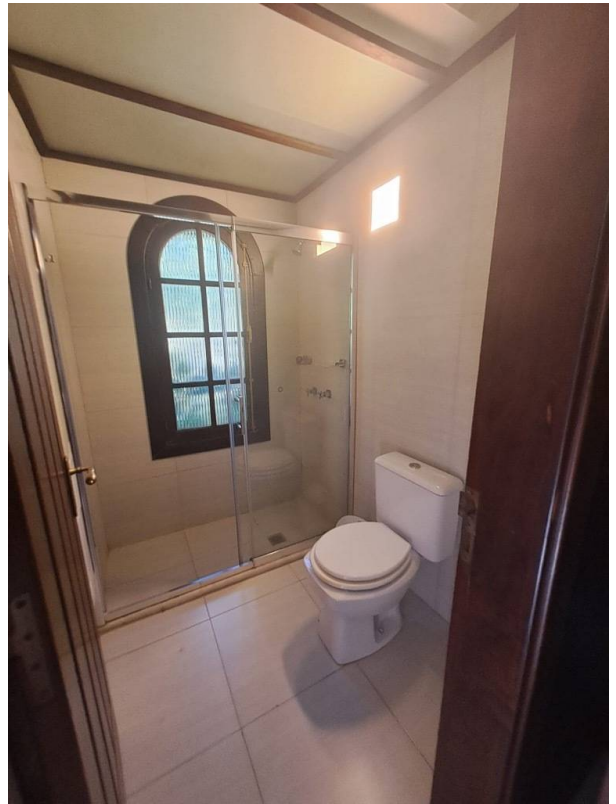
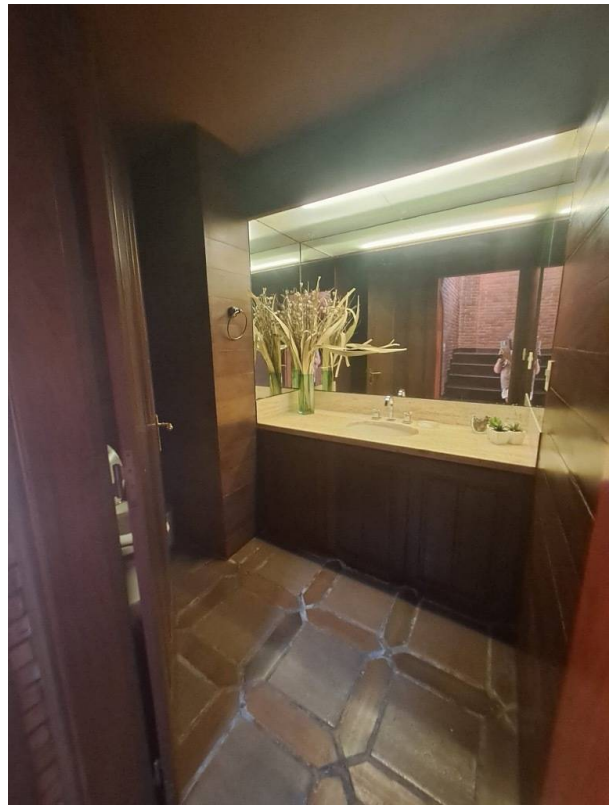



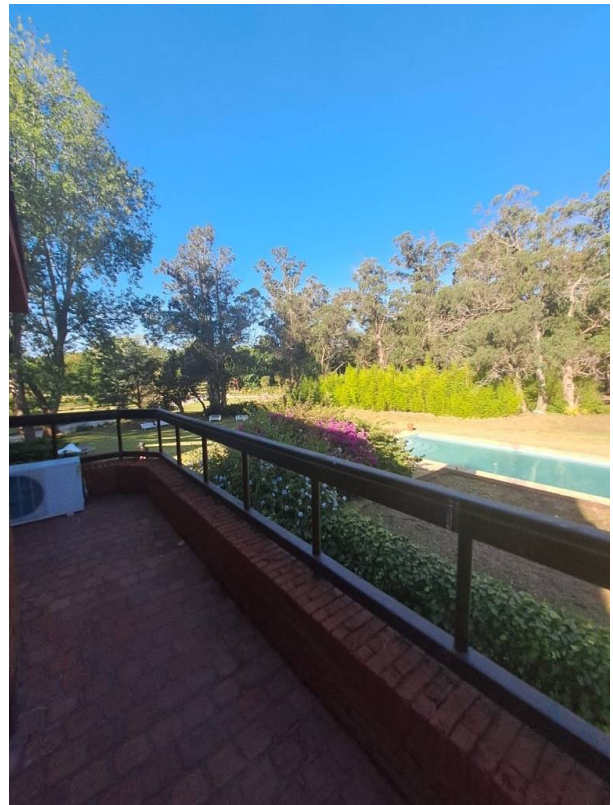

Av. Roosevelt y Av. Orlando Pedragosa Sierra, Punta del Este, Maldonado
T 099170152 | contacto@c21eastcoast.com.uy

Propiedad sujeta a disponibilidad.

Precio sujeta a cambios sin previo aviso.

El envío de esta ficha no compromete a las partes a la suscripción de ningún documento legal. La información y medidas son aproximadas y deberán ratificarse con la documentación pertinente.

