



Jesica Romero

**CENTURY 21.**  
East Coast

ID: 8247  
jromero@c21eastcoast.com.uy  
+59893322383



**Departamento en Alquiler**  
camino lussich x Maldonado, Maldonado



**Alquiler: 22.000**

**Tipo de propiedad: Departamento**

**Tipo de operación: Alquiler**

- Terreno: 74,0 m<sup>2</sup>
- Construcción: 50,0 m<sup>2</sup>
- Medida del fondo: 25,0 m
- Dormitorios: 2
- Baños: 1
- Cocheras: 1
- M<sup>2</sup> Jardín: 25
- ambientes: 4

- Cocina
- Patio

- Agua
- Parrilla

- Electricidad
- Tipo de cobertura (Garage): 3

- Pavimento
- Tipo Garage: 2
- Acceso al Garage: 3

- Estacionamientos comunes: 1

**Estado de la propiedad**

Años de Antigüedad: 2020

Libre de Gravamen: Si

## Descripción

### JARDINES DE LUSSICH:

Vivienda:

- 50 mt2 cubiertos
- 24 mt2 de jardín con espacio para barbacoa
- 2 dormitorios
- 1 baño
- Orientación a elegir
- Espacio para estacionar el auto
- Living comedor con cocina integrada

El predio esta ubicado a 5 minutos en auto del centro de Maldonado y a 5 minutos de Punta Ballena. Se puede acceder por la perimetral desde la barra en 15 minutos en auto y hacia punta del este la distancia estimada es de 15 minutos tambien. Alrededor del mismo se encuentran varios proyectos de loteos ya habitados y otros en desarrollo.

---

## Ubicación

camino lussich x , Maldonado, Maldonado

---

## Catálogo de fotos



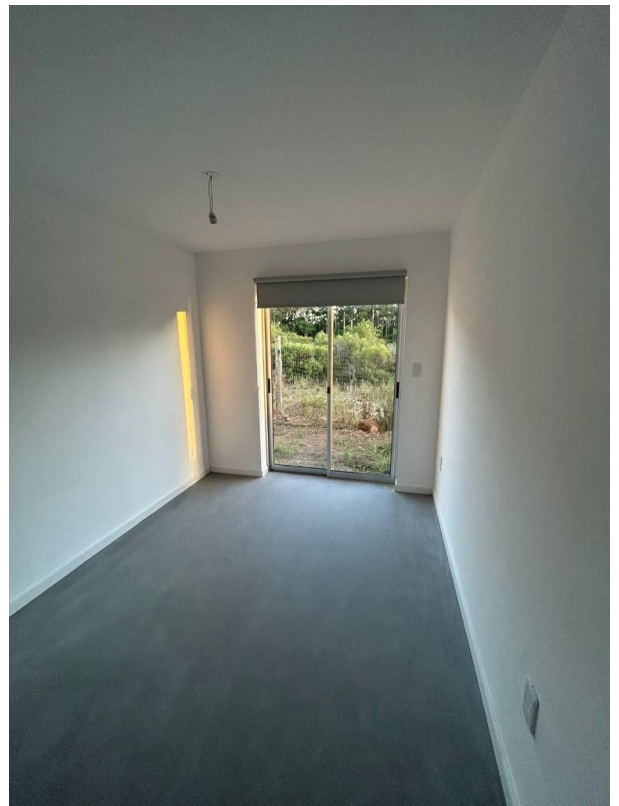
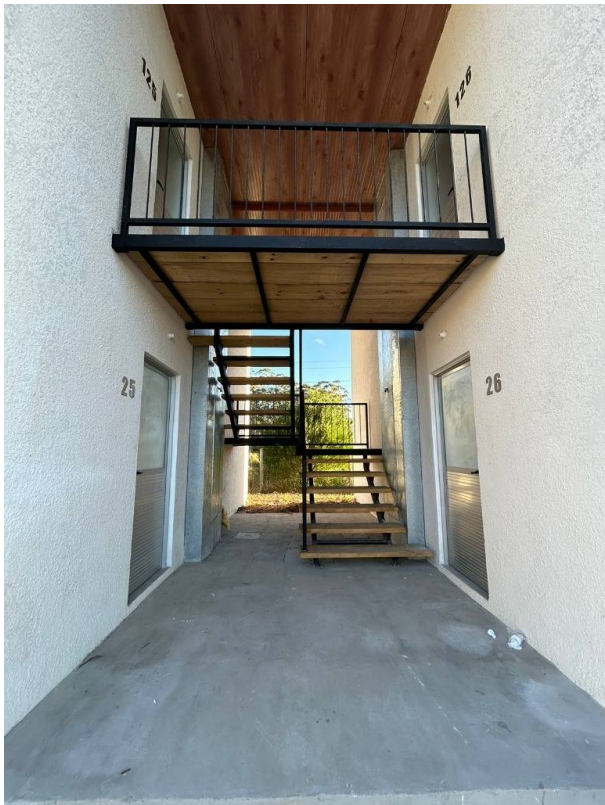





**Av. Roosevelt y Av. Orlando Pedragosa Sierra, Punta del Este, Maldonado**  
**T 099170152 | [contacto@c21eastcoast.com.uy](mailto:contacto@c21eastcoast.com.uy)**

Propiedad sujeta a disponibilidad.

Precio sujeto a cambios sin previo aviso.

El envío de esta ficha no compromete a las partes a la suscripción de ningún documento legal. La información y medidas son aproximadas y deberán ratificarse con la documentación pertinente.