



Jesica Romero

CENTURY 21.

East Coast

ID: 8248

jromero@c21eastcoast.com.uy

+59893322383



### Departamento en Venta

camino lussich x Maldonado, Maldonado



**Venta: US\$ 90.000**

**Tipo de propiedad: Departamento**

**Tipo de operación: Venta**

- Terreno: 74,0 m<sup>2</sup>
- Construcción: 50,0 m<sup>2</sup>
- Medida del fondo: 25,0 m
- Dormitorios: 2
- Baños: 1
- Cocheras: 1
- M<sup>2</sup> Jardín: 25
- Clasificación del Edificio: convencional
- ambientes: 4

- Cocina
- Patio

- Agua
- Parrilla

- Electricidad
- Tipo de cobertura (Garage): 3

- Pavimento
- Tipo Garage: 2
- Acceso al Garage: 3

- Estacionamientos comunes: 1

### Estado de la propiedad

Años de Antigüedad: 2020

Libre de Gravamen: Si

## Descripción

### JARDINES DE LUSSICH:

Vivienda:

- 50 mt2 cubiertos
- 24 mt2 de jardín con espacio para barbacoa
- 2 dormitorios
- 1 baño
- Orientación a elegir
- Espacio para estacionar el auto
- Living comedor con cocina integrada

Departamento de planta alta sin patio precio de venta 90.000 U\$S

Departamento de Planta Baja con patio de 25 m2, precio de venta 95.000

El predio esta ubicado a 5 minutos en auto del centro de Maldonado y a 5 minutos de Punta Ballena. Se puede acceder por la perimetral desde la barra en 15 minutos en auto y hacia punta del este la distancia estimada es de 15 minutos tambien. Alrededor del mismo se encuentran varios proyectos de loteos ya habitados y otros en desarrollo.

---

## Ubicación

camino lussich x , Maldonado, Maldonado

---

## Catálogo de fotos



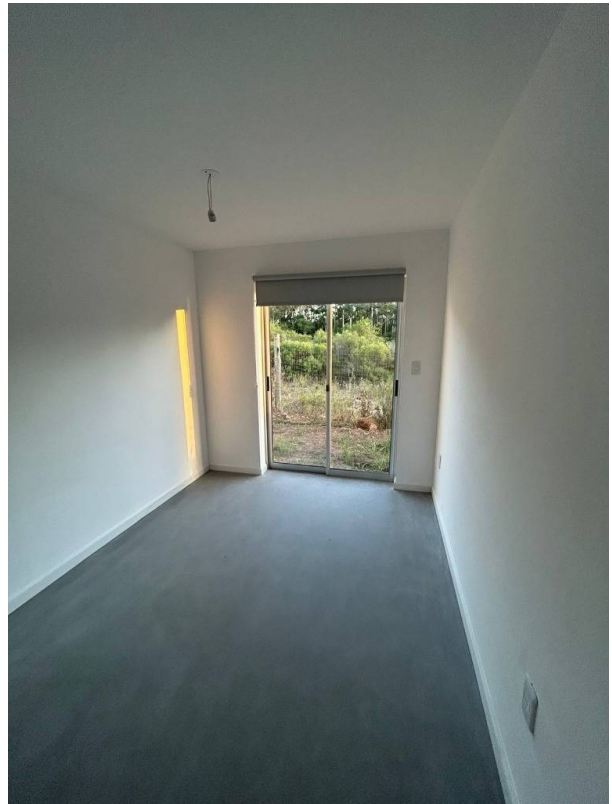
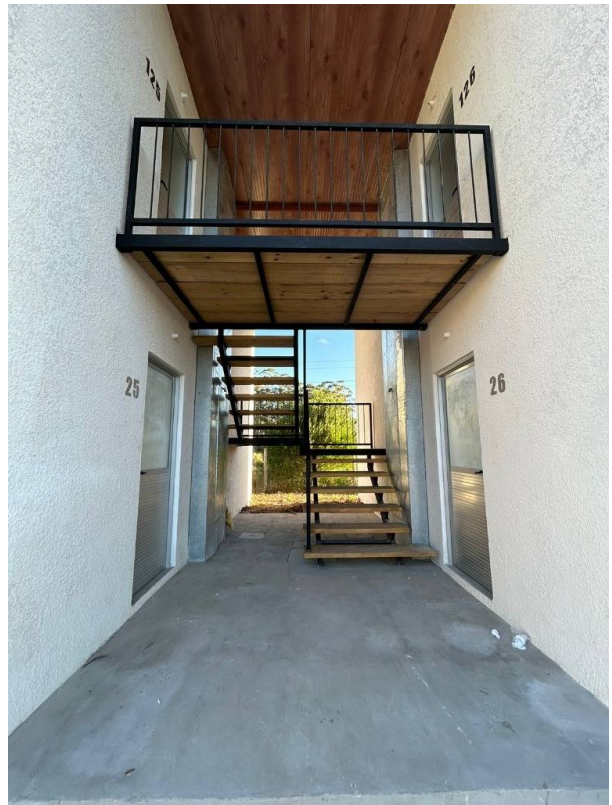







**Av. Roosevelt y Av. Orlando Pedragosa Sierra, Punta del Este, Maldonado**  
**T 099170152 | [contacto@c21eastcoast.com.uy](mailto:contacto@c21eastcoast.com.uy)**

Propiedad sujeta a disponibilidad.

Precio sujeto a cambios sin previo aviso.

El envío de esta ficha no compromete a las partes a la suscripción de ningún documento legal. La información y medidas son aproximadas y deberán ratificarse con la documentación pertinente.