



Melissa Gómez
Perez

CENTURY 21.

Alpha

ID: 8975
mgomez@c21alpha.com.uy
+59895600263



Departamento en Venta

Jose Enrique Rodo Cordón, Montevideo



Venta: US\$ 141.000

Tipo de propiedad: Departamento

Tipo de operación: Venta

- Terreno: 75,1 m²
- Construcción: 40,9 m²
- Dormitorios: 1
- Baños: 1
- Toilete: 1
- Cocheras: 7
- Niveles construidos: 10
- Tipo Terreno: regular
- Edo. Conservación: Nuevo
- Numero De Casas: 16
- Calidad de la Construcción: Alta
- ambientes: 2

- Cocina
- Electricidad
- Balcón
- Escritorio
- Living

- Acepta Mascotas
- Internet
- Baulera
- Hall
- Living comedor

- Agua
- Pavimento
- Comedor
- Jardín
- Patio

- Cable
- Teléfono
- Comedor diario
- Lavadero
- Aire Acondicionado individual

- Apto credito
- En construccion
- Public laundry

- Aptos mascotas
- Gimnasio
- Solarium

- Cochera
- Parrilla
- SUM

- Deck
- Preinstalacion de A/A
- Tipo de cobertura (Garage): 1
- Cantidad de Autos: 8
- Orientacion del Terreno (en caso): 2

- Tipo Garage: 1

- Acceso al Garage: 1

- Tipo de Padrón del inmueble: 1

- Ascensor

- Estilo de construcción:

Estado de la propiedad

Provincia/Región: Nuevo
Años de Antigüedad: 2024

Descripción

MÁS QUE UN EDIFICIO,
DELTA RODO ES VIVIR EN EL CORAZÓN CULTURAL DE MONTEVIDEO.

Av. 18 de Julio

Minas

José Enrique Rodó

Constituyente

Canelones

Maldonado

En el piso 10 se localiza el salón de usos múltiples con parrillero, y una amplia terraza.

En el piso 1 se encuentra un gimnasio, un lavadero y un sector de boxes.

A pasos de variada oferta gastronómica , pubs y teatros

Ubicación estratégica , Vida dinámica

Experimenta lo mejor de Cordón Sur

Honorarios inmobiliarios 3% + IVA

Ubicación

Jose Enrique Rodó , Cordón, Montevideo

Referencias

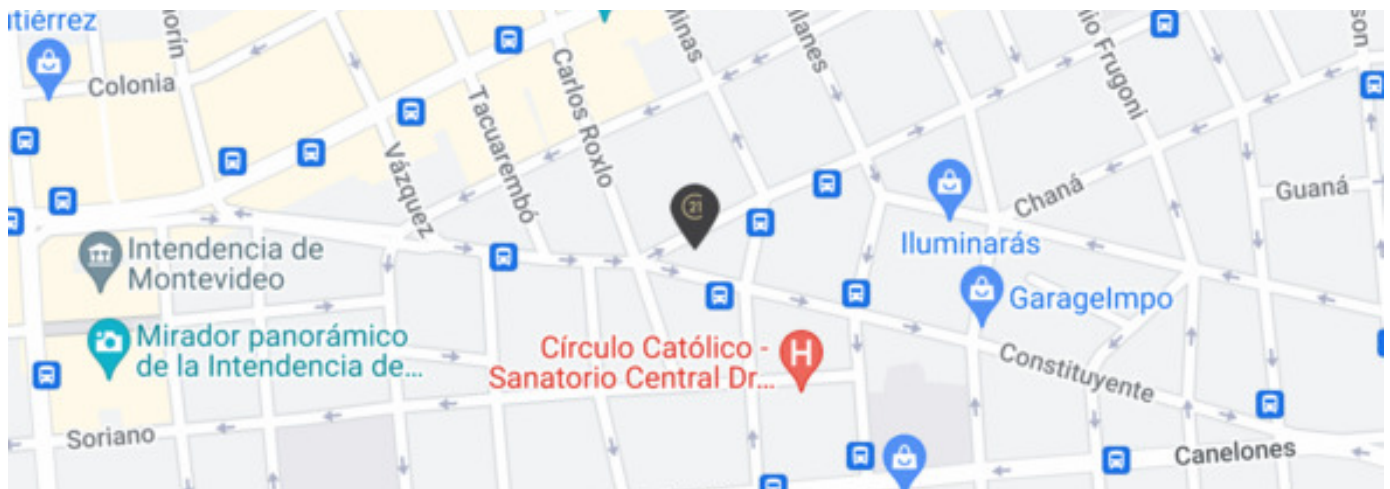

Catálogo de fotos









TIPOLOGÍA 01 - 1 DORMITORIO
UNIDADES 101 a 701

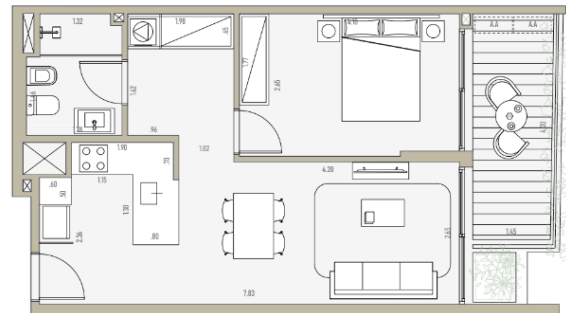

TIPOLOGÍA 01 - 1 DORMITORIO
UNIDAD 101 en primer piso

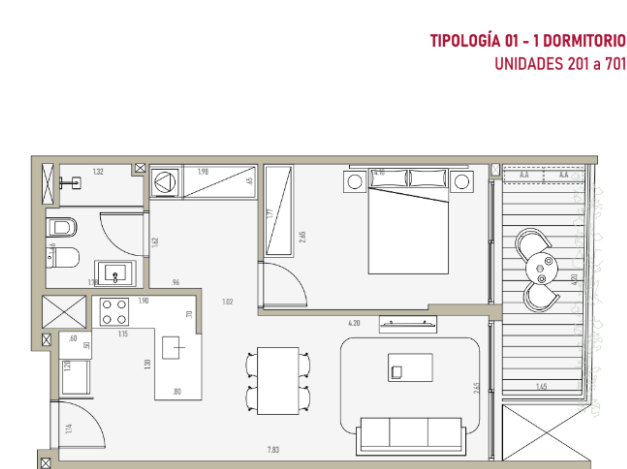

TIPOLOGÍA 01 - 1 DORMITORIO
UNIDADES 201 a 701



TIPOLOGÍA 02 - 2 DORMITORIOS
UNIDADES 202 a 802 y 901

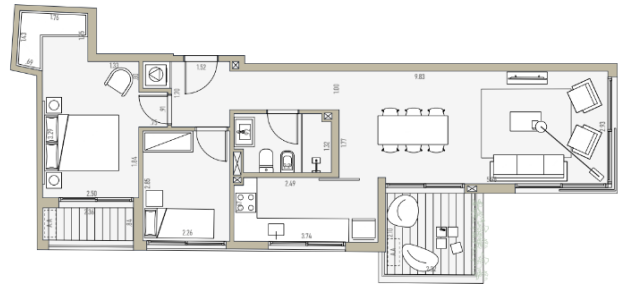
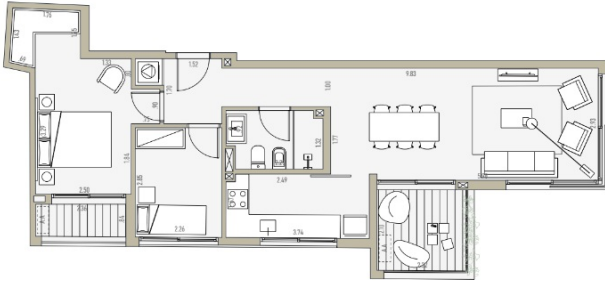

3 DORMITORIOS - DUPLEX
UNIDAD 801 / Planta Baja

3 DORMITORIOS - DUPLEX
UNIDAD 801 / Planta Alta

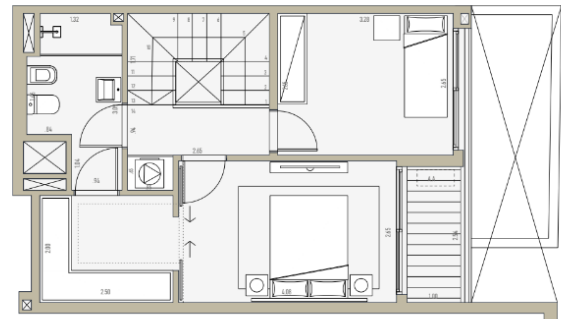
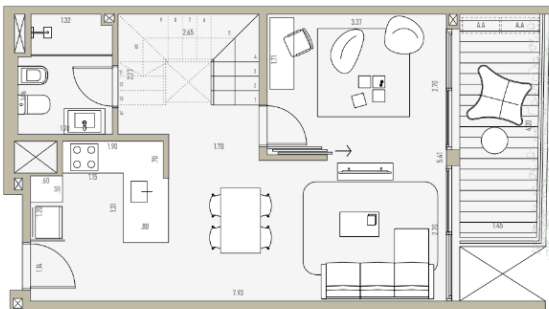

PLANTA BA

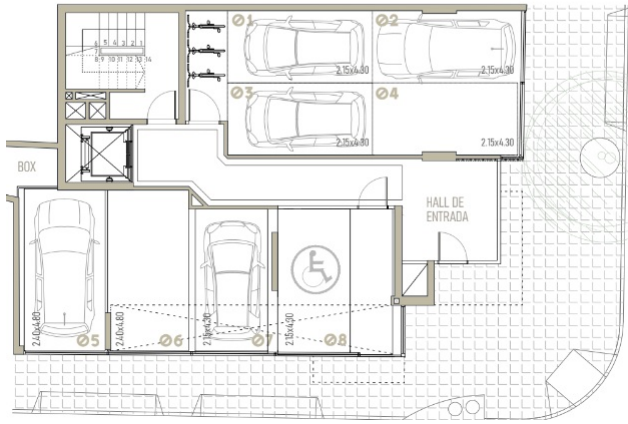

PLANTA PRIMEI

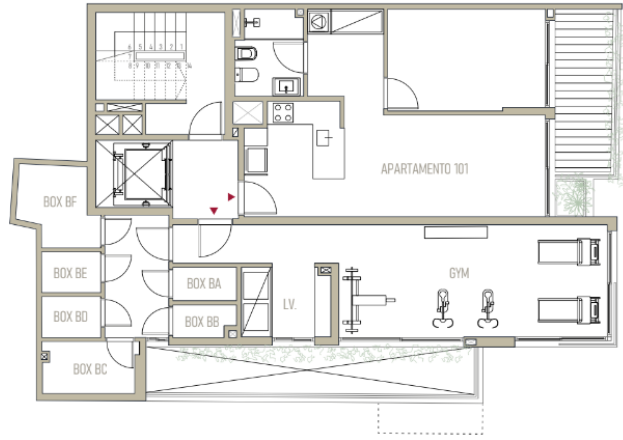

PLANTA F



FORUM - Av. Prof. Dr. Euclides Peluffo 1649 GSS104, Buceo, Montevideo
T 099170152 | contacto@c21alpha.com.uy | https://c21alpha.com.uy

Propiedad sujeta a disponibilidad.

Precio sujeta a cambios sin previo aviso.

El envío de esta ficha no compromete a las partes a la suscripción de ningún documento legal. La información y medidas son aproximadas y deberán ratificarse con la documentación pertinente.